

Organigramm der SLV Halle GmbH

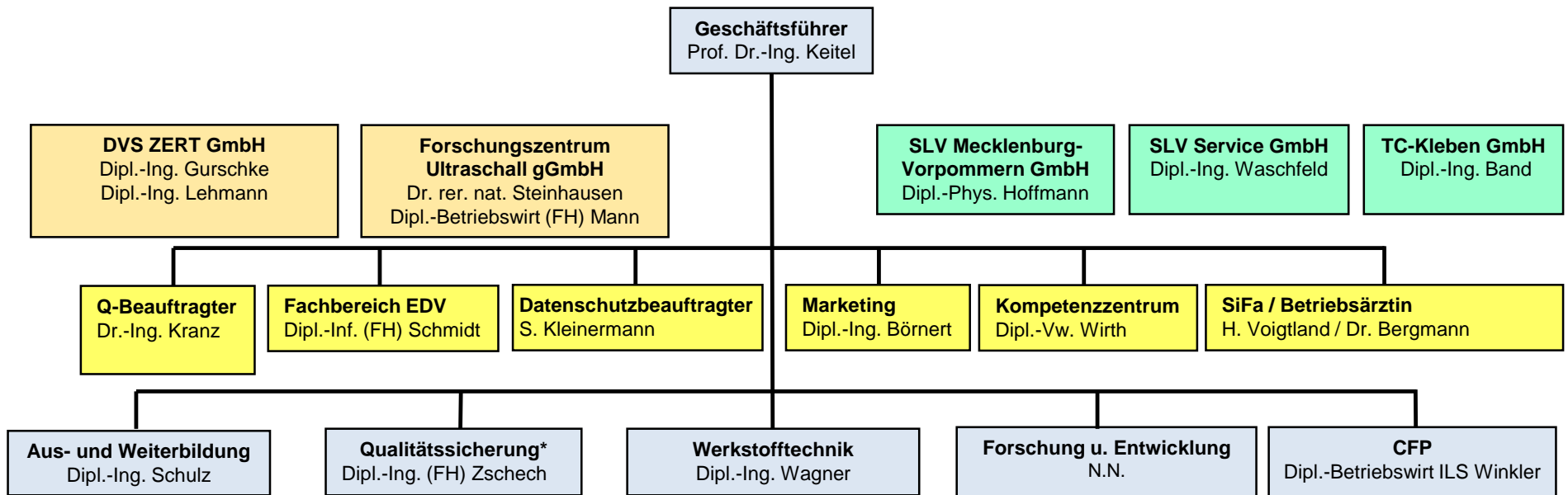

Fachbereiche:

Theoretische Ausbildung
Dipl.-Ing. Schulz

Praktische Ausbildung
N.N.

Tagungen

Außenwerkstatt
Aschersleben
Uwe Möller

Fachbereiche:

Bauaufsichtlicher Bereich
Dipl.-Ing. (FH) Zschech

Schienenfahrzeugbau
Dipl.-Phys. Grunewald

Bauüberwachung
Dipl.-Ing. Lange

Konstruktion
Dr.-Ing. Kranz
Betriebsstätte Dresden
Dipl.-Ing. (FH) Zschech

Fachbereiche:

Zerstörungsfreie Prüfung
Dipl.-Ing. Wagner

Schweißmetallurgie
Prof. Dr.-Ing. habil. Schuster

Zerstörende Prüfung
Dipl.-Ing. Fenzl

WT-Ausbildung
Dipl.-Ing. Kirschner
Mechanische Werkstatt
Ing.-Päd. Franke

Fachbereiche:

Lichtbogenschweißen
Dipl.-Ing. (FH) Mückenheim

Pressschweißen
Dipl.-Ing. (FH) Broda

Strahlschweißen
N.N.

Automation
Thermisches Schneiden

Fachbereiche:

Betriebswirtschaft

Buchhaltung

Personalwesen

Immobilien

Materialwirtschaft

Vertragswesen

Dipl.-Betriebswirt ILS Winkler

* Sitz in Dresden

Juli 2017