



**Prüfwerker PT**  
für die Rot-Weiß-Prüfung  
(wasserabwaschbar)  
mit Abschlussprüfung  
nach DIN 54161 in der  
SLV Halle GmbH

Bei der Ausbildung zum Prüfwerker handelt es sich um eine Einstiegsausbildung unterhalb der Stufe 1 nach DIN EN ISO 9712 für Prüfhelfer und Anlagenpersonal zur Erlangung von Grundkenntnissen. Die Ausbildung zum Prüfwerker erfolgt gemäß der DIN 54161 und der Teilnehmer erhält nach erfolgreich abgeschlossener Prüfung ein Zeugnis von der SLV Halle GmbH. Die Prüfwerkerausbildung ersetzt nicht die Ausbildung nach der DIN EN ISO 9712 und ist nicht zertifizierbar.

Während der 12-stündigen Ausbildung zum Prüfwerker PT für die Rot-Weiß-Prüfung (wasserabwaschbar) werden folgende Kenntnisse und Fertigkeiten vermittelt:

- Grundbegriffe des Eindringverfahrens
- Funktionskontrollen
- Erkennen von Anzeigen

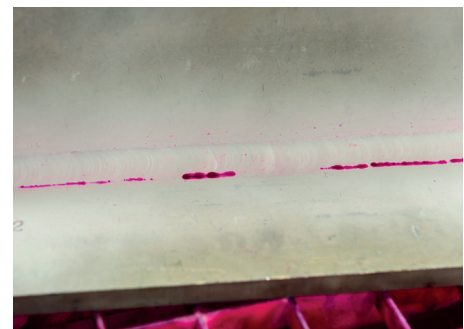

**Hinweis** Der Teilnehmer sollte körperlich geeignet sein und einen Nachweis der Nahseh- und Farbsehfähigkeit besitzen. Die persönliche Schutzausrüstung (Arbeitsschutzschuhe und Bekleidung) muss mitgebracht werden. Allen Teilnehmern werden Lehr- und Arbeitsmittel zur Verfügung gestellt.

**Voraussetzung** Abschluss einer allgemein bildenden oder berufsbildenden Schule oder vergleichbare Vorbildung (z. B. betriebliche Weiterbildung).

**Termin** 09.11. – 10.11.2021

01.06. – 02.06.2022  
09.11. – 10.11.2022

**Kosten** 595,00 € / Prüfung: 205,00 €  
Die Lehrgangs- und Prüfungsgebühren sind mehrwertsteuerfrei.

**Kontakt** Schweißtechnische Lehr- und Versuchsanstalt Halle GmbH  
Köthener Straße 33a, 06118 Halle (Saale)  
Tel.: +49 345 5246-900  
E-Mail: [ausbildung@slv-halle.de](mailto:ausbildung@slv-halle.de)